



a **kiwa** company

Ver slag

VERSLAG NR

ANT/10/15201479/00/NL/000

Origineel

IN OPDRACHT VAN

FACQ

Leuvensesteenweg 561
1930 Zaventem

Uw klantnummer: 13747502

Contractnummer: 1104542/77000



040 - INSP

Periodieke inspectie op locatie

460 - Facq Diest, Leuvensesteenweg 202, 3290 Diest



Uitgevoerd op:

vanaf 20/11/2025 09:27

tot 03/12/2025 23:56



Uitgevoerd door: DAVE VAN DE LAER (3291)

BEKNOPTE BESCHRIJVING VAN HET GECONTROLEERDE MATERIAAL

Natuur	Personenlift ($v < 0.15$ m/s)
Merk	Article
Serienummer	AR54927
Bouwjaar	2011
Maximale last (kg)	500
Aantal personen	5

Besluit



Het materiaal mag verder gebruikt worden. Er moet evenwel binnen de kortst mogelijke tijd worden verholpen aan de opmerkingen.

EEN VOLGENDE PERIODIEKE CONTROLE MOET UITGEVOERD WORDEN IN 02/2026

Verslag verificatie
door FOD



Of via
vincotte.be/verify

Ir F. Dewint
Directeur Generaal

VINÇOTTE vzw

Erkend controleorganisme - Externe Dienst voor Technische Controles op de werkplaats (EDTC)
Maatschappelijke zetel : Jan Olieslagerslaan 35 1800 Vilvoorde België tel: +32 3 221 86 08 - dmlnorth@vincotte.be
BTW BE 0402.726.875 RPR Brussel BNP Paribas Fortis: BE25 2100 4144 1482 BIC : GEBABEBB

OVERZICHT VAN DE TE NEMEN ACTIES

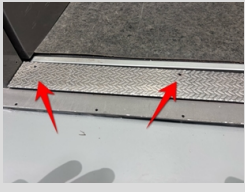
Materiaal Klantnummer (KN) Serienummer (SN)	Inspectiepunt	Opmerking	Afbeelding	
Personenlift (v < 0.15 m/s) SN:AR54927	Extra opmerkingen binnen het kader van het onderzoek	Vloerlat gelijkvloers en verdieping. Blindnieten los , te verhelpen		!

! = met opmerking, N.A. = niet aangeboden, X = opmerking met buitendienststelling

WELKE STAPPEN MOET U NEMEN?

1

Lees dit verslag
zorgvuldig en
geheel

2

Laat zo snel mogelijk
de opmerkingen
verhelpen

3

Volgende periodieke controle in 02/2026
Laat echter steeds controleren bij wijziging of uitbreiding

Voor de aanvraag van de hercontrole neemt u contact op met dmlnorth@vincotte.be.
De volgende periodieke controle wordt door Vincotte ingepland.

GEDETAILLEERDE BESCHRIJVING VAN HET GECONTROLEERDE MATERIAAL

ID:	100356827	Aantal toegangen	2
Natuur	Personenlift ($v < 0.15$ m/s)	Aandrijving	Elektrisch (tractie)
Merk	Article	Machinekamer	Zonder machinekamer
Serienummer	AR54927	Beveiliging kooitoegang	Afwezig
Bouwjaar	2011	Gebruikt als hefwerktuig (ARAB)	Ja
Maximale last (kg)	500	Hefhoogte (m)	3.8
Aantal personen	5	Naam onderhoudsbedrijf	Lift Construct
Aantal stopplaatsen	2		
Type gebouw	Professioneel		

Basis en inhoud van het onderzoek:

- ARAB Art. 281 - Periodieke controle van hefwerktuigen - Driemaandelijks controle (staat & werking)

Opmerkingen:

Extra opmerkingen binnen het kader van het onderzoek:

- Vloerlat gelijkvloers en verdieping. Blindnieten los , te verhelpen

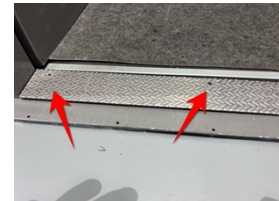

Besluit



Het materiaal mag verder gebruikt worden. Er moet evenwel binnen de kortst mogelijke tijd worden verholpen aan de opmerkingen.

Volgende controle: 02/2026