



a **kiwa** company

Rapport

RAPPORT N°
ANT/10/15201475/00/FR/000
Original

À LA DEMANDE DE

Distributiecentrum FACQ Kerseberg
Leuvensesteenweg 561
1930 Zaventem

Votre numéro de client : 13747502
Numéro de contrat : 1104542/70000



040 - INSP

Contrôle périodique à

280 - Facq Eupen, Rue de Herbesthal 132a, 4700 Eupen



Effectué le :
13/10/2025 13:08 - 14:08



Effectué par : UDO KORVORST (2684)

APERÇU DU MATÉRIEL CONTRÔLÉ

Nature	Homelift
Marque	Aritco Lift / Lift Construct
Type	ARITCO 7000 FLEXI
Numéro de série	AR155796 - LC/2018.734
Année de construction	2018
Charge maximale (kg)	410



Conclusion

Le matériel peut continuer à être utilisé. Rien d'anormal n'a été constaté au cours du contrôle.

LE PROCHAIN CONTRÔLE PÉRIODIQUE DEVRA ÊTRE EFFECTUÉ EN 02/2026

Vérification rapport
par SPF



Ou via
vincotte.be/verify

Ir F. Dewint
Directeur Général

VINÇOTTE asbl

Organisme de contrôle agréé - Service Externe pour les Contrôles Techniques sur le lieu de travail
Siège social : Jan Olieslagerslaan 35 1800 Vilvoorde Belgique tel: +32 81 432 769 dmlsouth@vincotte.be
TVA BE 0402.726.875 RPM Bruxelles BNP Paribas Fortis : BE25 2100 4144 1482 BIC : GEBABEBB

QUELLES SONT LES PROCHAINES ETAPES ?

1

Lisez attentivement
et intégralement le
présent rapport

2

Prochain contrôle périodique en 02/2026

Faites toujours procéder à un contrôle lorsque des modifications ou des changements ont été effectués

Pour une demande de recontrôle, veuillez nous contacter via dmlsouth@vincotte.be.
Le prochain contrôle périodique sera prévu par Vincotte.

DESCRIPTION DETAILLÉE DU MATERIEL CONTRÔLÉ

Showroom

ID:	23637873	Limiteur de charge	Non
Nature	Homelift	Limiteur couple de charge	Non
Marque	Aritco Lift / Lift Construct	Utilisé comme appareil de levage (RGPT)	Oui
Type	ARITCO 7000 FLEXI	Zone	SHOWROOM
Numéro de série	AR155796 - LC/2018.734	Examen avant mise en service exécutée par (SECT)	BTV
Année de construction	2018	Examen avant mise en service exécutée le	17/07/2019
Charge maximale (kg)	410	Référence examen avant mise en service	37204/A - 3119071701
Nombre de personnes	5	Hauteur de levage (m)	3.75
Type de bâtiment	Professionnel		

Base et contenu de notre contrôle :

- RGPT Art. 281 - Contrôle périodique des appareils de levage - Contrôle trimestriel (état et fonctionnement)

Note :

Notes supplémentaires :

- Bouton sectionneur manquant , y remédier

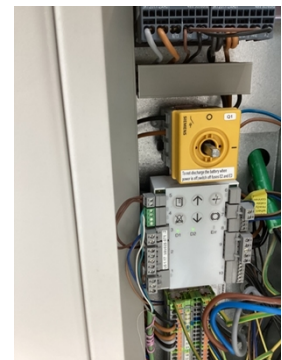

Conclusion

Le matériel peut continuer à être utilisé. Rien d'anormal n'a été constaté au cours du contrôle.

Prochain contrôle : 02/2026